



LOGISTICA Y TRANSPORTES BLUE TRANS S.A.S.

Código: **FR-GPI-63**

RUTOGRAMA

Version:2

Página 1 de 1

Vigencia desde: **19-04-2022**

I. DESCRIPCIÓN DE LA RUTA

ORIGEN		DESTINO	
Lugar	Municipio/Departamento	Lugar	Municipio/Departamento
Cucunubá	Cundinamarca	Buenaventura	Valle del cauca

MAPA

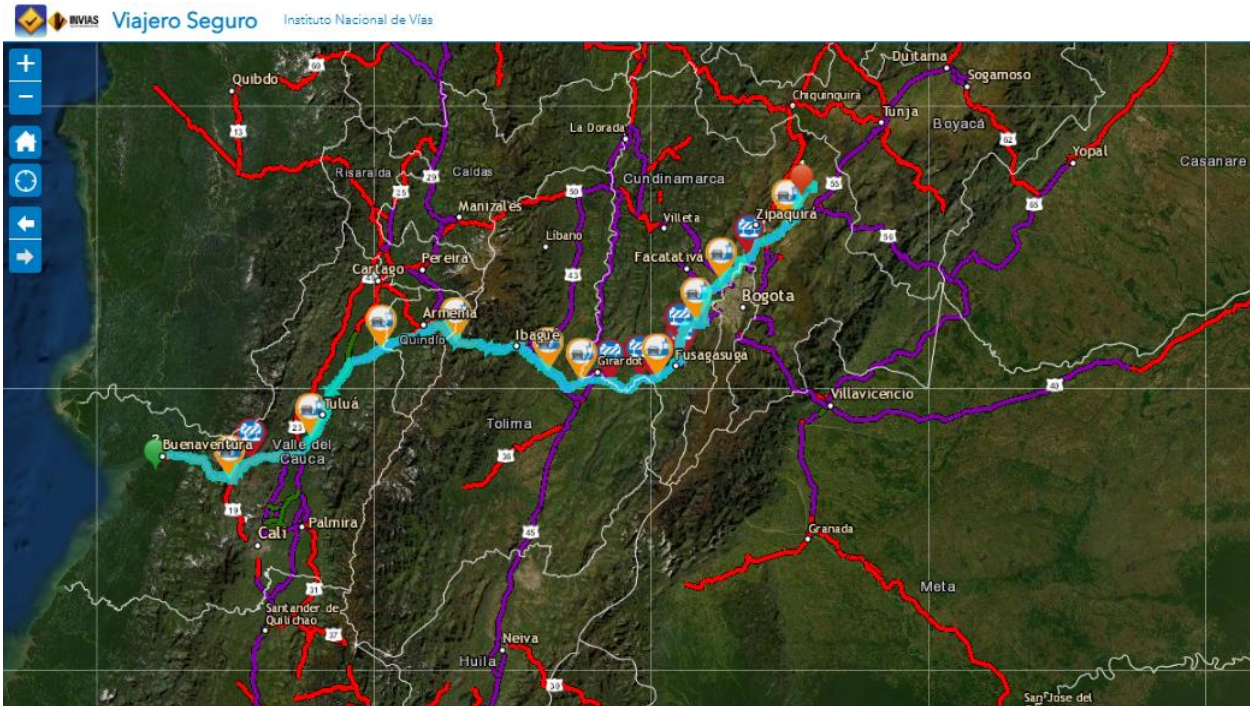

<https://hermes.invias.gov.co/viajeroseguro/>

Ruta
Cundinamarca-Buenaventura

NOTA: Esta es la ruta habilitada y permitida para la circulación de los vehículos de la empresa LOGISTICA Y TRANSPORTES BLUE TRANS S.A.S., se considera una ruta rápida el recorrido dura aproximadamente 07 horas 10 minutos , con tránsito de tractocamiones, vehículos livianos, etc.

RECORRIDOS

Lugares Poblados	km	Tiempo (h)	Lugares Poblados	km	Tiempo (h)
Kilometros total de la ruta	597.43 km		Tiempo de conducción total de la ruta	597.43 km	7 min

II. DESCRIPCIÓN

Empresa	
LOGISTICA Y TRANSPORTES BLUE TRANS SAS	Tel: (605) 4010442-4010443
Descripción	Somos una empresa de transporte terrestre de carga a nivel nacional que brinda sus servicios de forma segura y confiable, contando con una flota de vehículos propia, fidelizada y tercerizada que generan valor y crecimiento sostenible en beneficio de nuestra organización, clientes, colaboradores y accionistas.

III. LÍMITES DE VELOCIDAD (Ley 1239 de 2008), En ningún caso podrá sobrepasar los 80 kilómetros por hora

Tipo de zona	Limite de velocidad (Km/h)	Tipo de zona	Limite de velocidad (Km/h)
Locaciones de la empresa	10	Áreas urbanas	60
Vía despavimentada	10	Zona Escolar	30
IV. OBSERVACIONES DE LA RUTA (Ruta Bogotá-La costa)			
Puesto de control	Ubicación	Latitud	Longitud
AGUACHICA (Aguachica - Cesar)	1 km antes de la entrada de Aguachica, Vía Bosconia - Aguachica costado derecho EDS la Universal	8,331336	-73,595092
ALTO DEL TRIGO (Guaduas- Cundinamarca)	18 km antes de Guaduas, Vía Villeta - Guaduas, costado derecho EDS Terpel, en el alto del Trigo.	5,001478	-74,538269
LOMA COLORADA (Bosconia - Cesar)	8 km adelante de Bosconia, Vía Bosconia - Curumaní, costado derecho enseguid de EDS Petromil El Colorado.	9,897743	-73,837139
EL VELENO (Puerto Araujo - Santander)	3 km adelante de Puerto Araujo, vía Puerto Araujo - Campo 23, Costado izquierdo, Parador el veleño.	6,532241	-74,072664
LA LIZAMA (Dagotá - Santander)	1 km adelante de la báscula en Dagota, Vía Bucaramanga - Barrancabermeja, Costado derecho,	7,121352	-73,595762
E.D.S. MOBIL TEKA (Honda-Tolima)	Sector de Caracolí, Vía Honda - Guarinocito, Costado izquierdo, Parador Teka EDS Mobil	5,229487	-74,734094
SAN JUAN DE NEPOMUCENO (San Juan de Nepomuceno - Bolívar)	km 94 San Juan de Nepomuceno, Vía Sincelejo - Cartagena, costado izquierdo, EDS Zeus Ana Teresa	9,89878	-75,1072
TERPEL EL AMARILLO (San Alberto- Cesar)	km 4 después de variante de San Alberto, Vía San Alberto – La Costa, costado derecho, EDS Terpel el	7,806067	-73,412647
JALISCO (Alban - Cundinamarca)	200 mts adelante del peaje de Jalisco Albán Cundinamarca,Vía Facatativa - Villeta, Hotel El Edén de	4,903308	-74,42695
EL MULERO (Turbana - Bolívar)	km 11 Vía Mamonal - Gambote EDS Esso y Hotel El Mulero - Turbaná - Bolívar	1,01353	-75,25299
ARACATACA (Aracataca - Magdalena)	1 km adelante del peaje Tucurinca,Vía Santa Marta- Bosconia, costado derecho, Hospedaje Macondo	10,594613	-74,169636
SABE POPEYE (Cienaga - Magdalena)	10 Km adelante de Ciénaga, Vía Ciénaga -Barranquilla, Costado derecho, EDS Ecos junto al Parador Playa y	10,98576	-74,300784
DOS Y MEDIO (Puerto Boyacá)	Km 2,5, Vía Bogotá - Medellín, Costado Izquierdo, Frente al Hotel Vasconia, Parqueadero interno "La Maria"	5,938309	-74570684
ALTO BONITO (Puerto Boyacá - Boyacá)	Km 74 sector ruta del sol 2, Vía Puerto Boyacá - Bogotá, costado derecho, CDS Alto Bonito	5,789804	-74,603233
PC BESOTE (Aguachica - Cesar)	km 20, Vía Aguchica - Pailitas, Costado Derecho, EDS Terpel Besotes	8,492666	-73639689
PUERTO LIBRE (Puerto Salgar - Cundinamarca)	km 18, Vía Coran - Puerto Boyacá, Costado derecho, Hotel Estrella Real EDS Terpel	5,754484	-74628863
BOSCONIA (Bosconia - Cesar)	8 km antes de Bosconia, Vía Curumaní - Bosconia, costado derecho al frente EDS Petromil El Colorado.	9,8993516	-73,837743
VII. PUNTOS CRITICOS DE LA RUTA			
Restricción de Carga	Restricción de Carga,Con capacidad igual o superior a 3.4 toneladas. Vía Perímetro urbano de Chía, aplica en ambos sentidos. Horario de lunes a sábado de 6:00 a 8:00 y de las 16:30 a las 20:30. Domingos de 15:00 a 21:00. No hay ruta alterna. Decreto 119 de 2020.		
Contraflujo, mantenimiento vial	En la vía Girardot - Bogotá, sector Alto de Canecas – Chinauta, km 45 al 48, aplica en sentido Girardot - Bogotá. Ruta Alterna: Contraflujo por la calzada Bogotá - Girardot, desde la curva del Alto de Canecas hasta el retorno de Boquerón.		
Paso a un Carril	En la vía Bogotá - Girardot, sector Azafranal, km 82+750, aplica en sentido Bogotá - Girardot. No hay ruta alterna.		
Cierre Intermitente, Estabilización de talúd.	En la vía Girardot - Bogotá, sector El Paso, km 12, aplica en ambos sentidos. Se realizarán cierres intermitentes de lunes a viernes desde las 07:00 horas hasta las 17:00 horas. No hay ruta alterna		
Cierre Total,Mantenimiento vial	En la vía Buga - Buenaventura, km 84 y 84+0441, a partir del 31 de diciembre se autoriza el cierre total de la calzada izquierda de la vía Buga - Buenaventura hasta que sea superada la emergencia, aplica en sentido Buga - Buenaventura. Ruta alterna: Contraflujo por la calzada derecha. Resolución 4546 del 31 de diciembre del 2021.		
VIII. RECOMENDACIONES			
Conducción en vías (Nevada)		Conducción en zonas urbanas	

1. No sobrepase la velocidad de 10 km/h
2. Evite adelantar vehículos ya que se reduce la visibilidad por el levantamiento de material particulado.
3. Estacione el vehículo donde no obstruya la visibilidad del despachador y la movilidad de los demás conductores

Presencia de curvas (Glorieta)

1. Reduzca la velocidad antes de tomar las curvas.
2. Procure no tomar las curvas ni tan abiertas, ni tan cerradas pueden causar volcamiento.
3. No realice maniobras de adelantamiento puede ser peligroso puesto que hay vías de doble calzada.

1. Reduzca la velocidad
2. Respete los cruces peatonales y señales de tránsito
3. Ceda el paso
4. No parquee en zona urbana
5. Tenga cuidado hay muchas motocicletas en la zona con conductores sin cultura de seguridad vial, irrespeto de las normas de tránsito.

Conducción en vía de las Rutas

1. Mantenga un mira lejana para tener una vista panorámica
2. Respete la velocidad recomendada en los diferentes tramos de la vía, no se estacione en las entradas y salidas de las vías.
3. Mantenga una distancia mínima aplicando la norma de los 5 segundos.
4. Mueva los ojos permanentemente para evitar dormirse
5. Este atento a la salida e ingreso de vehículos
6. Revise los espejos retrovisores
7. Informe con anticipación sus intenciones de girar o adelantar